

ภาคผนวกที่ 2



สำเนาเอกสารที่เกี่ยวข้องกับผลการปฏิบัติตาม
มาตรการป้องกัน แก้ไข และลดผลกระทบสิ่งแวดล้อม

เอกสารแนบที่ 2.1



รายงานผลการดำเนินงานด้านการฟื้นฟูพื้นที่ที่ผ่านการทำเหมือง ปี 2567

24 มกราคม 2568

สำนักงานอุตสาหกรรมพื้นฐานและการเหมืองแร่ เขต 6 นครราชสีมา
อำเภอเมือง จังหวัดนครราชสีมา

เรียน ผู้อำนวยการ สำนักงานอุตสาหกรรมพื้นฐานและการเหมืองแร่ เขต 6 นครราชสีมา

เรื่อง นำส่งรายงานแผนและผลการดำเนินงานด้านการฟื้นฟูพื้นที่ที่ผ่านการทำเหมือง โครงการเหมืองแร่ดิน
อุตสาหกรรมชนิดดินซีเมนต์ สำหรับประทานบัตรที่ 33307/16046 ร่วมแผนผังโครงการเดียวกันกับ
33308/16047 และ 33309/16048 ประจำปี 2567

ตามที่บริษัทปูนซีเมนต์ไทย (ท่าหลวง) จำกัด ได้รับอนุญาตประทานบัตร โครงการเหมืองแร่ดิน
อุตสาหกรรมชนิดดินซีเมนต์ สำหรับประทานบัตรที่ 33307/16046 ร่วมแผนผังโครงการเดียวกันกับ
33308/16047 และ 33309/16048 ตั้งอยู่ที่ ตำบลหนองบัว อำเภอบ้านหมอ และตำบลบ้านยาง อำเภอเสนาห์
จังหวัดสระบุรี และตามเงื่อนไขการขออนุญาตกำหนดให้บริษัทฯ ต้องจัดทำรายงานแผนและผลการดำเนินงาน
ด้านการฟื้นฟูพื้นที่ที่ผ่านการทำเหมือง นั้น

บริษัทฯ ขอส่งรายงานแผนและผลการดำเนินงานด้านการฟื้นฟูพื้นที่ที่ผ่านการทำเหมือง โครงการ
เหมืองแร่ ดังกล่าว จำนวน 1 เล่มมาพร้อมหนังสือฉบับนี้
จึงเรียนมาเพื่อโปรดพิจารณา

ขอแสดงความนับถือ

บริษัทปูนซีเมนต์ไทย (ท่าหลวง) จำกัด

(นายจามร อินทลาย)

Sustainable Development Director

ได้รับเอกสารแล้ว

(นางสาววิภาวี แก้วกำไร)
เจ้าพนักงานธุรการ
27 ม.ค. 2568

รายงานแผนและผลการดำเนินงานด้านการฟื้นฟูพื้นที่ที่ผ่านการทำเหมือง
โครงการทำเหมืองแร่ดินอุตสาหกรรมชนิดดินซีเมนต์
ของ บริษัทปูนซีเมนต์ไทย (ท่าหลวง) จำกัด
ประทานบัตรเลขที่ 33307-16046, 33308-16047 และ 33309-16048
(คำขอประทานบัตรที่ 2/2551 รวมแผนผังโครงการทำเหมืองเดียวกันกับ
คำขอประทานบัตรที่ 3/2551 และคำขอประทานบัตรที่ 4/2551)
ตั้งอยู่ที่ ตำบลหนองบัว อำเภอบ้านหมอและตำบลบ้านยาง อำเภอเสนาห์ จังหวัดสระบุรี
ประจำปี 2567



รายงานแผนและผลการดำเนินงานด้านการฟื้นฟูพื้นที่ที่ทำเหมือง
โครงการทำเหมืองแร่ดินอุตสาหกรรมชนิดดินซีเมนต์
ของ บริษัทปูนซีเมนต์ไทย (ท่าหลวง) จำกัด
ตำบลหนองบัว อำเภอบ้านหม้อและตำบลบ้านยาง อำเภอเสนาห์ จังหวัดสระบุรี
ประทานบัตรเลขที่ 33307-16046 ร่วมแผนผังโครงการทำเหมืองเดียวกันกับ
33308-16047 และ 33309-16048

วัตถุประสงค์ของการฟื้นฟู

1. เพื่อกำหนดรูปแบบการใช้ประโยชน์ที่ดิน ให้มีความเหมาะสมต่อสภาพพื้นที่ในแต่ละบริเวณและสามารถอำนวยความสะดวกชุมชนทั้งทางตรงและทางอ้อม
2. เพื่อป้องกันและแก้ไขผลกระทบต่อสิ่งแวดล้อมทางด้านลบจากการดำเนินการทำเหมือง
3. เพื่อปรับปรุงลักษณะทางภูมิทัศน์ของพื้นที่ทำเหมือง ให้มีความกลมกลืนกับสภาพแวดล้อมโดยรอบ

ขั้นตอนและวิธีการปรับปรุงฟื้นฟูสภาพพื้นที่

1. การปรับปรุงสภาพพื้นที่ ทำการปรับสภาพพื้นที่บริเวณคันทำนบดินให้มีความเหมาะสมต่อการปลูกพืชคลุมดิน และต้นไม้โตเร็ว โดยนำเปลือกดินในพื้นที่โครงการมาทำคันทำนบดิน ขนาดสูง 2 เมตร กว้าง 2 เมตร และปรับสภาพพื้นที่คันดิน เช่น การกำจัดวัชพืช ให้พร้อมสำหรับการปลูกพืชคลุมดินและไม่ย่นดินต่อไป
2. การปลูกพืชคลุมดิน พร้อมๆ กับการปลูกไม้ยืนต้นโตเร็ว เช่น สะเดา จามจุรี หางนกยูง เสลดคำ เพื่อป้องกันการชะล้างพังทลายของแนวคันทำนบ
3. การปลูกต้นไม้ยืนต้น โตเร็ว จะเลือกเป็นพันธุ์ไม้ท้องถิ่นที่พบโดยทั่วไปทนทานต่อสภาพแห้งแล้งได้เป็นอย่างดี
4. การดูแลรักษา เนื่องจาก พื้นดินมีความสมบูรณ์ต่ำมาก หลังทำการปลูกต้นไม้แล้ว จึงต้องมีการดูแลรักษา เช่น กำจัดวัชพืช การใส่ปุ๋ยบริเวณรอบทรงพุ่มของกล้าไม้ในช่วงฤดูฝน เพื่อให้ต้นไม้สามารถเจริญเติบโตได้เองตามธรรมชาติ

แผนการดำเนินงานฟื้นฟูสภาพเหมืองประจำปี

รายละเอียด	เดือน											
	ม.ค.	ก.พ.	มี.ค.	เม.ย.	พ.ค.	มิ.ย.	ก.ค.	ส.ค.	ก.ย.	ต.ค.	พ.ย.	ธ.ค.
1.สำรวจพื้นที่			↔									
2.เตรียมพื้นที่ปลูกต้นไม้				←			→					
3.การปลูก ปลูกซ่อมและดูแลรักษา								←		→		
4.ตรวจสอบและสรุปผล											←	→
ฤดูกาล	แล้ง				ฝน	ฝนทิ้งช่วง		ฝน			แล้ง	

แผนที่แสดงพื้นที่ฟื้นฟูเหมือง พื้นที่ B ปี 2567

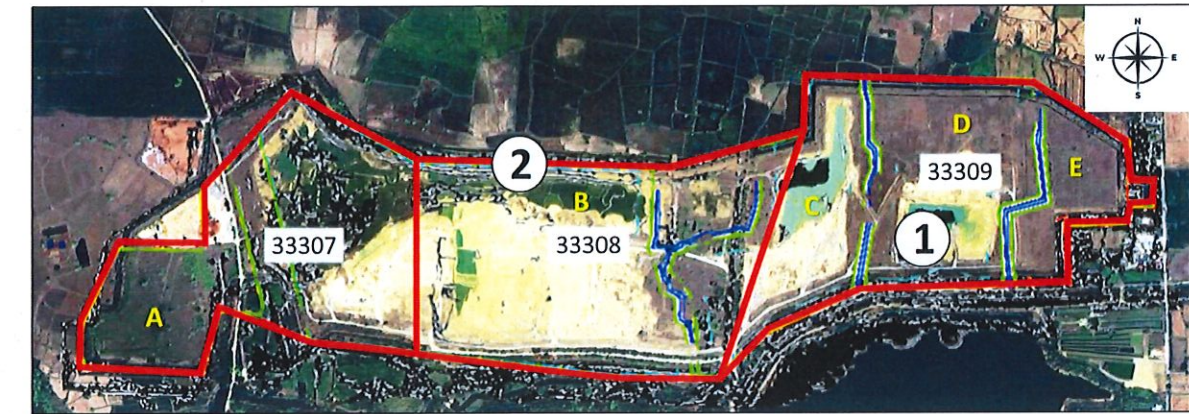

งานบำรุงรักษาและกำจัดวัชพืชรอบแนวคันทำนบ

เหมือง	ปี	รายละเอียด	ไร่	คัน
เหมืองดินดำ	2559-2560	พื้นที่ A,B งานบำรุงรักษาและกำจัดวัชพืช	38-2-00	20,170 คัน
	2561-2562	พื้นที่ B,E งานบำรุงรักษาและกำจัดวัชพืช	18-2-00	พื้นที่ B ยังไม่สิ้นสุดการทำเหมือง พื้นที่ E ชุมชนยังใช้ประโยชน์จากพื้นที่
	2563	พื้นที่ C,D งานปลูก	1-3-00	พื้นที่ C 700 คัน พื้นที่ D 300 คัน
	2564	พื้นที่ D งานปลูก	2-2-00	พื้นที่ D 1,010 คัน
	2565	พื้นที่ D งานปลูกและบำรุงรักษา	3-1-00	พื้นที่ D 1,300 คัน
	2566	พื้นที่ D งานบำรุงรักษา	5-3-00	พื้นที่ D 2,310 คัน
	2567	พื้นที่ B ปลูกและบำรุงรักษา	1-2-00	พื้นที่ B 620 คัน

กำจัดวัชพืชและติดตามการเจริญเติบโต



กองทุนฟื้นฟูเมืองแร่ดินอุตสาหกรรมชนิดดินซีเมนต์ ประทานบัตรเลขที่ 33307-16046

ร่วมแผนผังโครงการทำเหมืองเดียวกันกับ 33308-16047 และ 33309-16048

ปี พ.ศ.	เงินเข้ากองทุนฯ		เงินใช้จากกองทุนฯ		เงินคงเหลือ
	รายปี	สะสม	รายปี	สะสม	
2557	506,328	506,328	58,884	58,884	447,444
2558	9,928	516,256	0	58,884	457,372
2559	659,041	1,175,297	92,343	151,227	1,024,070
2560	154,149	1,329,446	12,400	163,626	1,165,820
2561	376,594	1,706,040	0	163,626	1,542,414
2562	33,728	1,739,768	0	163,626	1,576,142
2563	33,728	1,773,496	0	163,626	1,609,870
2564	33,728	1,807,224	0	163,626	1,643,598
2565	33,728	1,840,952	0	163,626	1,677,326
2566	33,728	1,874,680	0	163,626	1,711,054
2567	33,728	1,908,408	13,095	176,721	1,731,687

ภาพปัจจุบันบริเวณคันทำนบดินรอบพื้นที่โครงการ

ปลูกเมื่อปี 2556



**แบบรายงานแผนและผลการดำเนินงานด้านการฟื้นฟูพื้นที่ที่ทำเหมือง
เสนอต่อกรมอุตสาหกรรมพื้นฐานและการเหมืองแร่**

การรายงานครั้งที่...2...วันที่...26...เดือน...ธันวาคม.....พ.ศ...2567...

1. ข้อมูลประทานบัตร

ชื่อผู้ถือประทานบัตร...บริษัท ปูนซิเมนต์ไทย (ท่าหลวง) จำกัด.. ชื่อผู้รับช่วงการทำเหมือง.....-.....
หมายเลขประทานบัตร...33307/16046 , 33308/16047 , 33309/16048...หมายเลขคำขอประทานบัตรเดิม.....-...
ที่ตั้ง ตำบล...บ้านครัว,บ้านยาง.....อำเภอ...บ้านหมอ ,เส้าไห้.....จังหวัด...สระบุรี.....
ชนิดแร่.....ดินซีเมนต์.....วิธีการทำเหมือง.....แบบเหมืองหาบ.....
อายุประทานบัตร.....25.....ปี เริ่มตั้งแต่...29 สิงหาคม 2556. วันสิ้นอายุ...28 สิงหาคม 2581....
เนื้อที่ประทานบัตรทั้งหมด.....839-3-21.....ไร่ โดยกรรมสิทธิ์ที่ดินดังนี้

- (/) มีกรรมสิทธิ์ (ระบุประเภท เช่น โฉนด, นส.3ก, นส.3 ฯลฯ)..... 839-3-21.....ไร่
() ที่รัฐ (ระบุประเภท เช่น ป่าสงวนฯ).....-.....ไร่
() อื่นๆ (ระบุ).....-.....ไร่

2. ข้อมูลการทำเหมืองปัจจุบัน

สภาพปัจจุบัน (/) เปิดการทำเหมือง () หยุดการทำเหมือง
พื้นที่ที่ใช้ในการทำเหมืองและประกอบกิจกรรมเกี่ยวเนื่องทั้งหมดในปัจจุบัน.....105-0-09.....ไร่
จำนวนหน้าเหมือง.....1.....แห่ง
ขนาด (ระบุขนาดแต่ละแห่งตามลำดับ).....-.....ไร่
พื้นที่เก็บกองเปลือกดินและเศษหิน.....-.....แห่ง
ขนาด (ระบุขนาดแต่ละแห่งตามลำดับ).....-.....ไร่
พื้นที่โรงแต่งแร่ / สำนักงาน / บ้านพัก ฯลฯ รวม.....-.....ไร่
จำนวนขุมเหมืองที่ไม่ใช่ทำเหมืองแล้ว.....-.....แห่ง ขนาด.....-.....ไร่ ลึก.....-.....เมตร
พื้นที่ที่ผ่านการทำเหมืองแล้ว.....-.....ไร่ พื้นที่ที่ทำการฟื้นฟูแล้ว.....ไร่
3.รูปแบบการใช้ประโยชน์ที่ดินภายหลังสิ้นสุดการทำเหมือง(พร้อมแนบแผนผังการทำเหมืองพื้นที่ในภาพรวมซึ่งสอดคล้องกับ
แผนผังโครงการทำเหมืองโดยเฉพาะครั้งแรกของการรายงาน และทุกครั้งที่มีการเปลี่ยนแปลงรูปแบบการใช้พื้นที่สุดท้าย)
() พัฒนาเป็นแหล่งน้ำสาธารณะ () พัฒนาเป็นทุ่งหญ้าธรรมชาติ / ทุ่งหญ้าเลี้ยงสัตว์
() พัฒนาเป็นพื้นที่เกษตรกรรม () ปลูกสร้างสวนป่า
() อื่น ๆ (ระบุ).....

4. ผลการดำเนินงานในช่วง 3 ปีที่ผ่านมา (พร้อมแนบแผนผังแสดงพื้นที่ดำเนินการปรับปรุงและฟื้นฟูสภาพการทำเหมืองและภาพถ่ายการดำเนินงาน)

() การปรับสภาพและฟื้นฟูพื้นที่บริเวณหน้าเหมือง

จำนวน.....-.....แห่ง เนื้อที่.....ไร่

วิธีดำเนินการ (ให้อธิบายลักษณะของหน้าเหมือง ความปลอดภัย).....-.....

() การปรับสภาพและฟื้นฟูกองเก็บเปลือกดินและเศษหิน

จำนวน.....-.....แห่ง เนื้อที่.....ไร่

วิธีดำเนินการ.....-.....

() การปรับสภาพและฟื้นฟูภูมิเหมืองที่ไม่ใช้ในการทำเหมืองแล้ว

จำนวน.....-.....แห่ง เนื้อที่.....ไร่

วิธีดำเนินการ.....ปลูกไม้ยืนต้น.....

() การปรับสภาพและฟื้นฟูระบบป้องกันการชะล้างตะกอนดินจากบริเวณหน้าเหมืองที่เก็บกองเปลือกดิน/เศษหิน และบริเวณอื่น ๆ อาทิเช่น คันทำนบดินและคูระบายน้ำและบ่อดักตะกอน เป็นต้น

จำนวน.....-.....แห่ง ขนาด (กxยxล)

วิธีดำเนินการ.....

(/) การปลูกต้นไม้ระหว่างพื้นที่ว่างทั่วไปในเขตพื้นที่ประทานบัตร รวมเนื้อที่.....1-2-00.....ไร่

วิธีดำเนินการ.....ปลูกไม้ยืนต้นพื้นที่ B จำนวน 620 ต้น.....

.....บำรุงรักษากำจัดวัชพืชรวม.....1-2-00 ไร่.....

() การปรับสภาพและฟื้นฟูพื้นที่บริเวณโรงโม่หิน เนื้อที่.....ไร่

วิธีดำเนินการ.....

() การปรับสภาพและฟื้นฟูพื้นที่บริเวณสำนักงาน / บ้านพัก เนื้อที่.....ไร่

วิธีดำเนินการ.....

รวมพื้นที่ที่ได้รับการฟื้นฟูสภาพพื้นที่แล้ว.....10-2-00.....ไร่

รวมจำนวนต้นไม้ที่ปลูก.....4,230.....ต้น

งบประมาณดำเนินงานทั้งหมดโดยประมาณ.....397,868.....บาท

5. แผนการดำเนินงานในช่วง 3 ปีข้างหน้า

5.1 แผนการดำเนินงานที่จะจัดทำในช่วง 3 ปี ข้างหน้า(พร้อมแนบแผนผังแสดงตำแหน่งที่จะดำเนินการใน 3 ปีข้างหน้า)

() การปรับปรุงสภาพและฟื้นฟูพื้นที่บริเวณหน้าเหมือง

จำนวน.....แห่ง เนื้อที่.....ไร่

วิธีดำเนินการ (ให้อธิบายลักษณะของหน้าเหมือง ความ

ปลอดภัย).....

() การปรับปรุงสภาพและฟื้นฟูกองเก็บเปลือกดินและเศษหิน

จำนวน.....แห่ง เนื้อที่.....ไร่

วิธีดำเนินการ.....

() การปรับปรุงสภาพและฟื้นฟูบึงเหมืองที่ไม่ใช้ทำเหมืองแล้ว

จำนวน.....แห่ง เนื้อที่.....เมตร

วิธีดำเนินการ.....

(/) การปรับปรุงสภาพและฟื้นฟูระบบป้องกันการชะล้างตะกอนดินจากบริเวณหน้าเหมืองที่เก็บกองเปลือกดิน/เศษหิน และบริเวณอื่น ๆ อาทิเช่น คันทำนบดินและคูระบายน้ำและบ่อดักตะกอน เป็นต้น จำนวน... 12-0-00 ไร่.....

วิธีดำเนินการ.....ปลูกลดต้นไม้ยืนต้นพื้นที่บ่อ B , C , D พร้อมทั้งกำจัดวัชพืชบริเวณพื้นที่ขอบคันทำนบดิน

() การปลูกลดต้นไม้ระหว่างพื้นที่ว่างทั่วไปในเขตพื้นที่ประทานบัตร รวมเนื้อที่.....-.....ไร่รวม.....ต้น

วิธีดำเนินการ.....

() การปรับปรุงสภาพและฟื้นฟูพื้นที่บริเวณโรงโม่หิน เนื้อที่.....ไร่

วิธีดำเนินการ.....

() การปรับปรุงสภาพและฟื้นฟูพื้นที่บริเวณสำนักงาน / บ้านพัก เนื้อที่.....ไร่

วิธีดำเนินการ.....

5.2 การจัดเตรียมงบประมาณ

งบประมาณสำหรับดำเนินงานตามแผนงาน.....449,888.....บาท

งบประมาณสำหรับการบำรุงพื้นที่ที่ฟื้นฟูแล้ว.....41,888.....บาท

ปัญหาและอุปสรรคที่ต้องการความช่วยเหลือ / สนับสนุนจากกรมอุตสาหกรรมพื้นฐานและการเหมืองแร่และส่วนราชการ
อื่นๆ.....

.....

.....

.....

.....

(ลงชื่อ).....



(...นายชาญชัย โยธาสุทธิ์...)

ตำแหน่ง.....ผู้จัดการวางแผนฯ.....

ผู้จัดทำรายงาน

วันที่..... 26 ธ.ค 67

รับรองข้อมูลถูกต้องและเห็นชอบกับแผนการดำเนินการ

(ลงชื่อ).....



(...นายเกียรติเกษม ณ นคร...)

ผู้จัดการส่วนเหมือง

วันที่.....

เอกสารแนบที่ 2.2



แผนผังกำหนดขอบเขตและขอบเขตการทำเหมือง

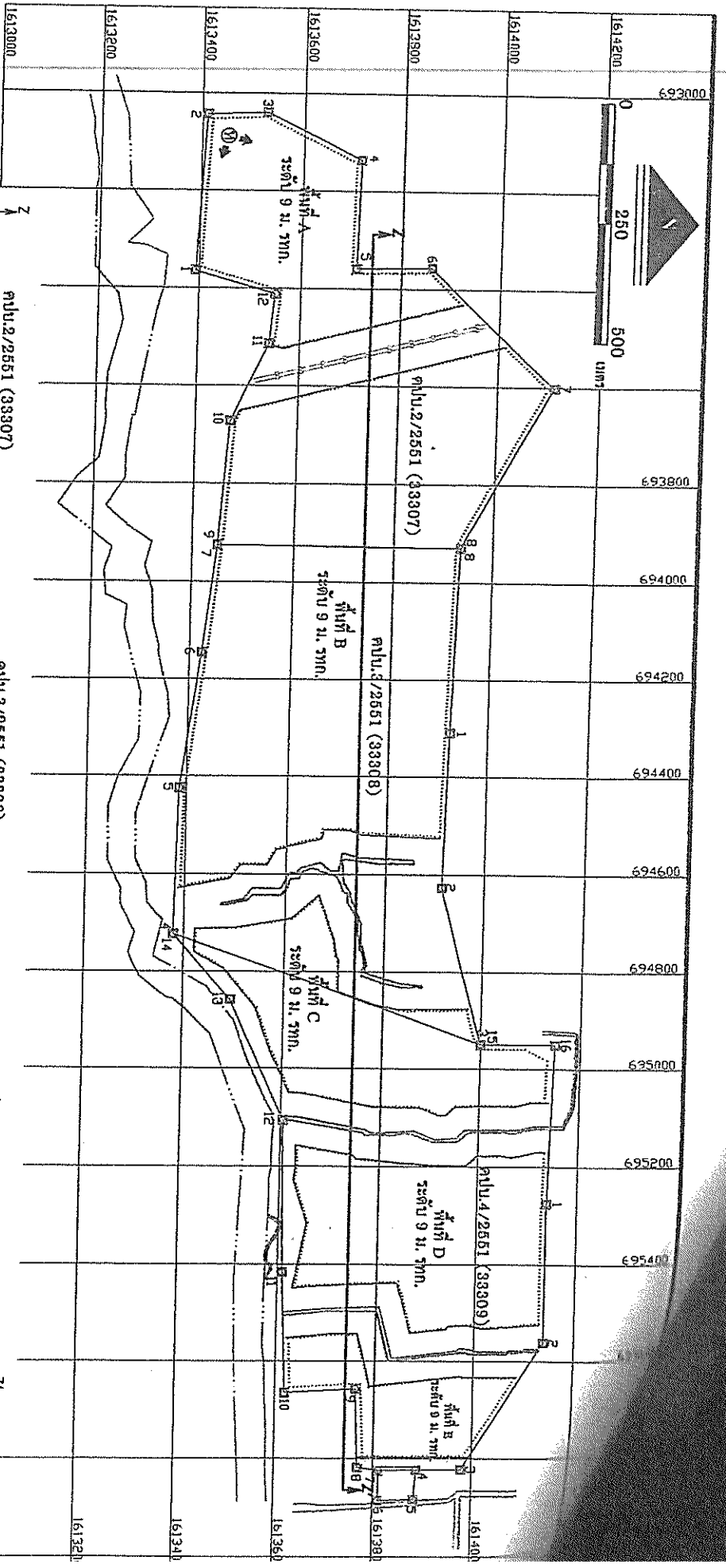

ภาพถ่ายทางอากาศ Z — Z'

ผู้ถือสิทธิ์ ความหมาย
 1. 1.1
 1.2
 1.3
 1.4
 1.5
 1.6
 1.7
 1.8
 1.9
 1.10
 1.11
 1.12
 1.13
 1.14
 1.15
 1.16
 1.17
 1.18
 1.19
 1.20
 1.21
 1.22
 1.23
 1.24
 1.25
 1.26
 1.27
 1.28
 1.29
 1.30
 1.31
 1.32
 1.33
 1.34
 1.35
 1.36
 1.37
 1.38
 1.39
 1.40
 1.41
 1.42
 1.43
 1.44
 1.45
 1.46
 1.47
 1.48
 1.49
 1.50
 1.51
 1.52
 1.53
 1.54
 1.55
 1.56
 1.57
 1.58
 1.59
 1.60
 1.61
 1.62
 1.63
 1.64
 1.65
 1.66
 1.67
 1.68
 1.69
 1.70
 1.71
 1.72
 1.73
 1.74
 1.75
 1.76
 1.77
 1.78
 1.79
 1.80
 1.81
 1.82
 1.83
 1.84
 1.85
 1.86
 1.87
 1.88
 1.89
 1.90
 1.91
 1.92
 1.93
 1.94
 1.95
 1.96
 1.97
 1.98
 1.99
 2.00
 2.01
 2.02
 2.03
 2.04
 2.05
 2.06
 2.07
 2.08
 2.09
 2.10
 2.11
 2.12
 2.13
 2.14
 2.15
 2.16
 2.17
 2.18
 2.19
 2.20
 2.21
 2.22
 2.23
 2.24
 2.25
 2.26
 2.27
 2.28
 2.29
 2.30
 2.31
 2.32
 2.33
 2.34
 2.35
 2.36
 2.37
 2.38
 2.39
 2.40
 2.41
 2.42
 2.43
 2.44
 2.45
 2.46
 2.47
 2.48
 2.49
 2.50
 2.51
 2.52
 2.53
 2.54
 2.55
 2.56
 2.57
 2.58
 2.59
 2.60
 2.61
 2.62
 2.63
 2.64
 2.65
 2.66
 2.67
 2.68
 2.69
 2.70
 2.71
 2.72
 2.73
 2.74
 2.75
 2.76
 2.77
 2.78
 2.79
 2.80
 2.81
 2.82
 2.83
 2.84
 2.85
 2.86
 2.87
 2.88
 2.89
 2.90
 2.91
 2.92
 2.93
 2.94
 2.95
 2.96
 2.97
 2.98
 2.99
 3.00
 3.01
 3.02
 3.03
 3.04
 3.05
 3.06
 3.07
 3.08
 3.09
 3.10
 3.11
 3.12
 3.13
 3.14
 3.15
 3.16
 3.17
 3.18
 3.19
 3.20
 3.21
 3.22
 3.23
 3.24
 3.25
 3.26
 3.27
 3.28
 3.29
 3.30
 3.31
 3.32
 3.33
 3.34
 3.35
 3.36
 3.37
 3.38
 3.39
 3.40
 3.41
 3.42
 3.43
 3.44
 3.45
 3.46
 3.47
 3.48
 3.49
 3.50
 3.51
 3.52
 3.53
 3.54
 3.55
 3.56
 3.57
 3.58
 3.59
 3.60
 3.61
 3.62
 3.63
 3.64
 3.65
 3.66
 3.67
 3.68
 3.69
 3.70
 3.71
 3.72
 3.73
 3.74
 3.75
 3.76
 3.77
 3.78
 3.79
 3.80
 3.81
 3.82
 3.83
 3.84
 3.85
 3.86
 3.87
 3.88
 3.89
 3.90
 3.91
 3.92
 3.93
 3.94
 3.95
 3.96
 3.97
 3.98
 3.99
 4.00
 4.01
 4.02
 4.03
 4.04
 4.05
 4.06
 4.07
 4.08
 4.09
 4.10
 4.11
 4.12
 4.13
 4.14
 4.15
 4.16
 4.17
 4.18
 4.19
 4.20
 4.21
 4.22
 4.23
 4.24
 4.25
 4.26
 4.27
 4.28
 4.29
 4.30
 4.31
 4.32
 4.33
 4.34
 4.35
 4.36
 4.37
 4.38
 4.39
 4.40
 4.41
 4.42
 4.43
 4.44
 4.45
 4.46
 4.47
 4.48
 4.49
 4.50
 4.51
 4.52
 4.53
 4.54
 4.55
 4.56
 4.57
 4.58
 4.59
 4.60
 4.61
 4.62
 4.63
 4.64
 4.65
 4.66
 4.67
 4.68
 4.69
 4.70
 4.71
 4.72
 4.73
 4.74
 4.75
 4.76
 4.77
 4.78
 4.79
 4.80
 4.81
 4.82
 4.83
 4.84
 4.85
 4.86
 4.87
 4.88
 4.89
 4.90
 4.91
 4.92
 4.93
 4.94
 4.95
 4.96
 4.97
 4.98
 4.99
 5.00
 5.01
 5.02
 5.03
 5.04
 5.05
 5.06
 5.07
 5.08
 5.09
 5.10
 5.11
 5.12
 5.13
 5.14
 5.15
 5.16
 5.17
 5.18
 5.19
 5.20
 5.21
 5.22
 5.23
 5.24
 5.25
 5.26
 5.27
 5.28
 5.29
 5.30
 5.31
 5.32
 5.33
 5.34
 5.35
 5.36
 5.37
 5.38
 5.39
 5.40
 5.41
 5.42
 5.43
 5.44
 5.45
 5.46
 5.47
 5.48
 5.49
 5.50
 5.51
 5.52
 5.53
 5.54
 5.55
 5.56
 5.57
 5.58
 5.59
 5.60
 5.61
 5.62
 5.63
 5.64
 5.65
 5.66
 5.67
 5.68
 5.69
 5.70
 5.71
 5.72
 5.73
 5.74
 5.75
 5.76
 5.77
 5.78
 5.79
 5.80
 5.81
 5.82
 5.83
 5.84
 5.85
 5.86
 5.87
 5.88
 5.89
 5.90
 5.91
 5.92
 5.93
 5.94
 5.95
 5.96
 5.97
 5.98
 5.99
 6.00
 6.01
 6.02
 6.03
 6.04
 6.05
 6.06
 6.07
 6.08
 6.09
 6.10
 6.11
 6.12
 6.13
 6.14
 6.15
 6.16
 6.17
 6.18
 6.19
 6.20
 6.21
 6.22
 6.23
 6.24
 6.25
 6.26
 6.27
 6.28
 6.29
 6.30
 6.31
 6.32
 6.33
 6.34
 6.35
 6.36
 6.37
 6.38
 6.39
 6.40
 6.41
 6.42
 6.43
 6.44
 6.45
 6.46
 6.47
 6.48
 6.49
 6.50
 6.51
 6.52
 6.53
 6.54
 6.55
 6.56
 6.57
 6.58
 6.59
 6.60
 6.61
 6.62
 6.63
 6.64
 6.65
 6.66
 6.67
 6.68
 6.69
 6.70
 6.71
 6.72
 6.73
 6.74
 6.75
 6.76
 6.77
 6.78
 6.79
 6.80
 6.81
 6.82
 6.83
 6.84
 6.85
 6.86
 6.87
 6.88
 6.89
 6.90
 6.91
 6.92
 6.93
 6.94
 6.95
 6.96
 6.97
 6.98
 6.99
 7.00
 7.01
 7.02
 7.03
 7.04
 7.05
 7.06
 7.07
 7.08
 7.09
 7.10
 7.11
 7.12
 7.13
 7.14
 7.15
 7.16
 7.17
 7.18
 7.19
 7.20
 7.21
 7.22
 7.23
 7.24
 7.25
 7.26
 7.27
 7.28
 7.29
 7.30
 7.31
 7.32
 7.33
 7.34
 7.35
 7.36
 7.37
 7.38
 7.39
 7.40
 7.41
 7.42
 7.43
 7.44
 7.45
 7.46
 7.47
 7.48
 7.49
 7.50
 7.51
 7.52
 7.53
 7.54
 7.55
 7.56
 7.57
 7.58
 7.59
 7.60
 7.61
 7.62
 7.63
 7.64
 7.65
 7.66
 7.67
 7.68
 7.69
 7.70
 7.71
 7.72
 7.73
 7.74
 7.75
 7.76
 7.77
 7.78
 7.79
 7.80
 7.81
 7.82
 7.83
 7.84
 7.85
 7.86
 7.87
 7.88
 7.89
 7.90
 7.91
 7.92
 7.93
 7.94
 7.95
 7.96
 7.97
 7.98
 7.99
 8.00
 8.01
 8.02
 8.03
 8.04
 8.05
 8.06
 8.07
 8.08
 8.09
 8.10
 8.11
 8.12
 8.13
 8.14
 8.15
 8.16
 8.17
 8.18
 8.19
 8.20
 8.21
 8.22
 8.23
 8.24
 8.25
 8.26
 8.27
 8.28
 8.29
 8.30
 8.31
 8.32
 8.33
 8.34
 8.35
 8.36
 8.37
 8.38
 8.39
 8.40
 8.41
 8.42
 8.43
 8.44
 8.45
 8.46
 8.47
 8.48
 8.49
 8.50
 8.51
 8.52
 8.53
 8.54
 8.55
 8.56
 8.57
 8.58
 8.59
 8.60
 8.61
 8.62
 8.63
 8.64
 8.65
 8.66
 8.67
 8.68
 8.69
 8.70
 8.71
 8.72
 8.73
 8.74
 8.75
 8.76
 8.77
 8.78
 8.79
 8.80
 8.81
 8.82
 8.83
 8.84
 8.85
 8.86
 8.87
 8.88
 8.89
 8.90
 8.91
 8.92
 8.93
 8.94
 8.95
 8.96
 8.97
 8.98
 8.99
 9.00
 9.01
 9.02
 9.03
 9.04
 9.05
 9.06
 9.07
 9.08
 9.09
 9.10
 9.11
 9.12
 9.13
 9.14
 9.15
 9.16
 9.17
 9.18
 9.19
 9.20
 9.21
 9.22
 9.23
 9.24
 9.25
 9.26
 9.27
 9.28
 9.29
 9.30
 9.31
 9.32
 9.33
 9.34
 9.35
 9.36
 9.37
 9.38
 9.39
 9.40
 9.41
 9.42
 9.43
 9.44
 9.45
 9.46
 9.47
 9.48
 9.49
 9.50
 9.51
 9.52
 9.53
 9.54
 9.55
 9.56
 9.57
 9.58
 9.59
 9.60
 9.61
 9.62
 9.63
 9.64
 9.65
 9.66
 9.67
 9.68
 9.69
 9.70
 9.71
 9.72
 9.73
 9.74
 9.75
 9.76
 9.77
 9.78
 9.79
 9.80
 9.81
 9.82
 9.83
 9.84
 9.85
 9.86
 9.87
 9.88
 9.89
 9.90
 9.91
 9.92
 9.93
 9.94
 9.95
 9.96
 9.97
 9.98
 9.99
 10.00
 10.01
 10.02
 10.03
 10.04
 10.05
 10.06
 10.07
 10.08
 10.09
 10.10
 10.11
 10.12
 10.13
 10.14
 10.15
 10.16
 10.17
 10.18
 10.19
 10.20
 10.21
 10.22
 10.23
 10.24
 10.25
 10.26
 10.27
 10.28
 10.29
 10.30
 10.31
 10.32
 10.33
 10.34
 10.35
 10.36
 10.37
 10.38
 10.39
 10.40
 10.41
 10.42
 10.43
 10.44
 10.45
 10.46
 10.47
 10.48
 10.49
 10.50
 10.51
 10.52
 10.53
 10.54
 10.55
 10.56
 10.57
 10.58
 10.59
 10.60
 10.61
 10.62
 10.63
 10.64
 10.65
 10.66
 10.67
 10.68
 10.69
 10.70
 10.71
 10.72
 10.73
 10.74
 10.75
 10.76
 10.77
 10.78
 10.79
 10.80
 10.81
 10.82
 10.83
 10.84
 10.85
 10.86
 10.87
 10.88
 10.89
 10.90
 10.91
 10.92
 10.93
 10.94
 10.95
 10.96
 10.97
 10.98
 10.99
 11.00
 11.01
 11.02
 11.03
 11.04
 11.05
 11.06
 11.07
 11.08
 11.09
 11.10
 11.11
 11.12
 11.13
 11.14
 11.15
 11.16
 11.17
 11.18
 11.19
 11.20
 11.21
 11.22
 11.23
 11.24
 11.25
 11.26
 11.27
 11.28
 11.29
 11.30
 11.31
 11.32
 11.33
 11.34
 11.35
 11.36
 11.37
 11.38
 11.39
 11.40
 11.41
 11.42
 11.43
 11.44
 11.45
 11.46
 11.47
 11.48
 11.49
 11.50
 11.51
 11.52
 11.53
 11.54
 11.55
 11.56
 11.57
 11.58
 11.59
 11.60
 11.61
 11.62
 11.63
 11.64
 11.65
 11.66
 11.67
 11.68
 11.69
 11.70
 11.71
 11.72
 11.73
 11.74
 11.75
 11.76
 11.77
 11.78
 11.79
 11.80
 11.81
 11.82
 11.83
 11.84
 11.85
 11.86
 11.87
 11.88
 11.89
 11.90
 11.91
 11.92
 11.93
 11.94
 11.95
 11.96
 11.97
 11.98
 11.99
 12.00
 12.01
 12.02
 12.03
 12.04
 12.05
 12.06
 12.07
 12.08
 12.09
 12.10
 12.11
 12.12
 12.13
 12.14
 12.15
 12.16
 12.17
 12.18
 12.19
 12.20
 12.21
 12.22
 12.23
 12.24
 12.25
 12.26
 12.27
 12.28
 12.29
 12.30
 12.31
 12.32
 12.33
 12.34
 12.35
 12.36
 12.37
 12.38
 12.39
 12.40
 12.41
 12.42
 12.43
 12.44
 12.45
 12.46
 12.47
 12.48
 12.49
 12.50
 12.51
 12.52
 12.53
 12.54
 12.55
 12.56
 12.57
 12.58
 12.59
 12.60
 12.61
 12.62
 12.63
 12.64
 12.65
 12.66
 12.67
 12.68
 12.69
 12.70
 12.71
 12.72
 12.73
 12.74
 12.75
 12.76
 12.77
 12.78
 12.79
 12.80
 12.81
 12.82
 12.83
 12.84
 12.85
 12.86
 12.87
 12.88
 12.89
 12.90
 12.91
 12.92
 12.93
 12.94
 12.95
 12.96
 12.97
 12.98
 12.99
 13.00
 13.01
 13.02
 13.03
 13.04
 13.05
 13.06
 13.07
 13.08
 13.09
 13.10
 13.11
 13.12
 13.13
 13.14
 13.15
 13.16
 13.17
 13.18
 13.19
 13.20
 13.21
 13.22
 13.23
 13.24
 13.25
 13.26
 13.27
 13.28
 13.29
 13.30
 13.31
 13.32
 13.33
 13.34
 13.35
 13.36
 13.37
 13.38
 13.39
 13.40
 13.41
 13.42
 13.43
 13.44
 13.45
 13.46
 13.47
 13.48
 13.49
 13.50
 13.51
 13.52
 13.53
 13.54
 13.55
 13.56
 13.57
 13.58
 13.59
 13.60
 13.61
 13.62
 13.63
 13.64
 13.65
 13.66
 13.67
 13.68
 13.69
 13.70
 13.71
 13.72
 13.73
 13.74
 13.75
 13.76
 13.77
 13.78
 13.79
 13.80
 13.81
 13.82
 13.83
 13.84
 13.85
 13.86
 13.87
 13.88
 13.89
 13.90
 13.91
 13.92
 13.93
 13.94
 13.95
 13.96
 13.97
 13.98
 13.99

เอกสารแนบที่ 2.3



การขุดลอกคูระบายน้ำ ประจำปี 2567

การขุดลอกคูระบายน้ำ ประจำปี 2567





เอกสารแนบที่ 2.4



แผนและผลการดำเนินงานด้านความปลอดภัย ประจำปี 2567



ระดับ คณะกรรมการความปลอดภัย อาชีวอนามัย สภาพแวดล้อมในการทำงาน

[illegible]

[illegible]

[illegible]

แผนการดำเนินงานอาชีพอนามัยและความปลอดภัย ประจำปี 2567
ระดับ คณะกรรมการความปลอดภัย อาชีวอนามัย สภาพแวดล้อมในการทำงาน

แผนการดำเนินงาน / นโยบาย	จุดควบคุม		งบประมาณ (บาท)	กำหนด แล้วเสร็จ	ผู้รับผิดชอบ	กำหนดการ												
	หัวข้อควบคุม (Control Item)	เป้าหมาย (Target)				เดือน	ม.ค.	ก.พ.	มี.ค.	เม.ย.	พ.ค.	มิ.ย.	ก.ค.	ส.ค.	ก.ย.	ต.ค.	พ.ย.	ธ.ค.
9. การฝึกซ้อมแผนฉุกเฉิน(Emergency)																		
9.1 ซ้อมแผนกรณีรถคว่ำ	เอกสารการฝึกซ้อมแผนรถคว่ำ	1 ครั้ง/ปี	-	30-พ.ย.	จป.ว	P											I	
9.2 ซ้อมแผนวัตถุอันตราย	เอกสารการฝึกซ้อมแผนวัตถุอันตราย	1 ครั้ง/ปี	-	31-ส.ค.	จป.ว	A									I			
9.3 ซ้อมแผนกรณีชนกันระหว่างทางขนส่ง	เอกสารการฝึกซ้อมแผนรถเฉี่ยวกันระหว่างทางขนส่ง	1 ครั้ง/ปี	-	30-มิ.ย.	จป.ว	P					I							
9.4 ซ้อมแผนอพยพหนีไฟ	เอกสารการฝึกซ้อมแผนอพยพหนีไฟ	1 ครั้ง/ปี	-	30-พ.ย.	จป.ว	A											I	
ผู้จัดทำ  (นส.สิงคอร โทษเจริญ)	ผู้อนุมัติ  (นายสุกฤษิพงษ์ พงษ์ภาณุสุทธิ)			วันที่จัดทำ	28 ธ.ค. 66													เอกสารหน้า 4/4
จป.วิชาชีพ	กรรมการผู้จัดการ			วันที่เริ่มใช้	2 ม.ค. 67													

วัตถุประสงค์

1. เพื่อเป็นแนวทางการบริหารด้านความปลอดภัยอาชีวอนามัยและสภาพแวดล้อมในการทำงาน
2. เพื่อเป็นแนวทางการบริหารด้านความปลอดภัยแบบซึ่งขึ้นตามกฎหมายอย่างครบถ้วน
3. เพื่อลดปัญหาและสาเหตุของความไม่ปลอดภัย

เอกสารแนบที่ 2.5



การอบรมการขับชื้ออย่างปลอดภัย



บริษัท พงษ์ศักดิ์ไทย จำกัด
251 หมู่ 11 ตำบลบ้านควัว อำเภอบ้านหมอ จังหวัดสระบุรี 18270
โทร. 0-3628-1309 แฟกซ์ : 0-3633-8751

ภาพการจัดอบรมขั้นปิดท้ายประจำปี 2567

วันที่ 25 มกราคม 2567

ณ.หอประชุมวิทยาลัยเทคนิคท่าหลวงซิเมนต์ไทยอนุสรณ์

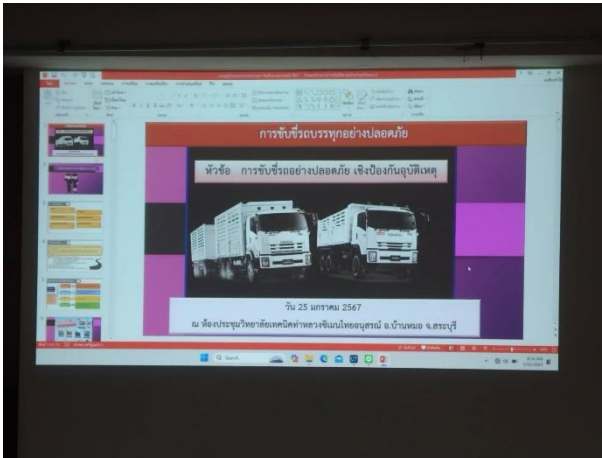





บริษัท พงษ์ศักดิ์ไทย จำกัด
251 หมู่ 11 ตำบลบ้านคว่ำ อำเภอบ้านหมอ จังหวัดสระบุรี 18270
โทร. 0-3628-1309 แฟกซ์ : 0-3633-8751

ภาพการจัดอบรมขั้นปิดท้ายประจำปี 2567

วันที่ 26 มกราคม 2567

ณ.หอประชุมวิทยาลัยเทคนิคท่าหลวงซิเมนต์ไทยอนุสรณ์





บริษัท พงษ์ศักดิ์ไทย จำกัด
251 หมู่ 11 ตำบลบ้านควี้ อำเภอบ้านหมือ จังหวัดสระบุรี 18270
โทร. 0-3628-1309 แฟกซ์ : 0-3633-8751

แบบลงทะเบียนผู้เข้าร่วมการแข่งขัน อบรมช่างทางบก

วันที่ 25 - 26 มกราคม 2567

สถานที่อบรม ห้องประชุมวิทยาลัยเทคนิคท่าหลวงจันทิมาวิทยานุกูล

ลำดับ	ชื่อ - นามสกุล	วันที่ 25		วันที่ 26	
		เช้า	บ่าย	เช้า	บ่าย
1		สมชาย	สมชาย	สมชาย	สมชาย
2		สุรพงษ์	สุรพงษ์	สุรพงษ์	สุรพงษ์
3		อดุลย์	อดุลย์	อดุลย์	อดุลย์
4		สุวิทย์	สุวิทย์	สุวิทย์	สุวิทย์
5		วิไล	วิไล	วิไล	วิไล
6		พชร	พชร	พชร	พชร
7		อานันท์	อานันท์	อานันท์	อานันท์
8		ณิ	ณิ	ณิ	ณิ
9		อภิต	อภิต	อภิต	อภิต
10		อริ	อริ	อริ	อริ
11		จักรกฤษณ์	จักรกฤษณ์	จักรกฤษณ์	จักรกฤษณ์
12		สุวิทย์	สุวิทย์	สุวิทย์	สุวิทย์
13		วิไล	วิไล	วิไล	วิไล
14		นิพนธ์	นิพนธ์	นิพนธ์	นิพนธ์
15		สมชัย	สมชัย	สมชัย	สมชัย
16		วิไล	วิไล	วิไล	วิไล
17		อริ	อริ	อริ	อริ
18		จักรกฤษณ์	จักรกฤษณ์	จักรกฤษณ์	จักรกฤษณ์
19		ไพรัช	ไพรัช	ไพรัช	ไพรัช
20		อดุลย์	อดุลย์	อดุลย์	อดุลย์
21		จักรกฤษณ์	จักรกฤษณ์	จักรกฤษณ์	จักรกฤษณ์
22		สมชาย	สมชาย	สมชาย	สมชาย



บริษัท พงษ์ศักดิ์ไทย จำกัด

251 หมู่ 11 ตำบลบ้านคว่ำ อำเภอบ้านหมอ จังหวัดสระบุรี 18270
โทร. 0-3628-1309 แฟกซ์ : 0-3633-8751

แบบลงทะเบียนผู้เข้าอบรมร่วมกับ กรมขนส่งทางบก

วันที่ 25 - 26 มกราคม 2567

สถานที่อบรม ห้องประชุมวิทยาลัยเทคนิคท่าหลวงฯ วิทยาลัยเทคนิคไทยอนุสรณ์

ลำดับ	ชื่อ - นามสกุล	วันที่ 25		วันที่ 26	
		เช้า	บ่าย	เช้า	บ่าย
23		สมพร	สมพร	สมพร	สมพร
24		สินท	สินท	สินท	สินท
25		อริศ	อริศ	อริศ	อริศ
26		เวทย์	เวทย์	เวทย์	เวทย์
27		วิมล	วิมล	วิมล	วิมล
28		วชิร	วชิร	วชิร	วชิร
29		จิร	จิร	จิร	จิร
30		จักรพรร	จักรพรร	จักรพรร	จักรพรร
31		ไฉน	ไฉน	ไฉน	ไฉน
32		10กน	10กน	10กน	10กน
33		ชกริต	ชกริต	ชกริต	ชกริต
34		จักรพันธ์	จักรพันธ์	จักรพันธ์	จักรพันธ์
35		ชินน	ชินน	ชินน	ชินน
36		วิชัย	วิชัย	วิชัย	วิชัย
37		วิ	วิ	วิ	วิ
38		อารวิ	อารวิ	อารวิ	อารวิ
39		หนกชัย	หนกชัย	หนกชัย	หนกชัย
40		ทอณ	ทอณ	ทอณ	ทอณ
41		คณ	คณ	คณ	คณ
42		จิ	จิ	จิ	จิ

เอกสารแนบที่ 2.6



สัดส่วนการจ้างแรงงานท้องถิ่น ประจำปี 2567

บริษัท พงษ์ศักดิ์ไทย จำกัด ประจำปี 2567

สัดส่วนการจ้างแรงงานท้องถิ่น

1

ลำดับ ที่	ชื่อ นามสกุล	หน้าทำงาน	เลขที่บัตรประชาชน	วัน/เดือน/ปี ปีเกิด	บ้านเลขที่ หมู่ที่	ตำบล	อำเภอ	จังหวัด
1		กรรมการผู้จัดการ		13/11/2524	39/1106 หมู่ที่ 3	บางตลาด	ปากเกร็ด	นนทบุรี
2		กรรมการ		13/08/2519	39/1107 หมู่ที่ 3	บางตลาด	ปากเกร็ด	นนทบุรี
3		ผู้จัดการ		10/01/2499	65 หมู่ที่ 5	บ้านครัว	บ้านหมอ	สระบุรี
4		การเงิน		28/12/2500	80/3 หมู่ที่ 1	พรหมมาสาร	เมือง	ลพบุรี
5		ธุรการ		06/03/2505	99/83 หมู่ที่ 7	จำปา	ท่าเรือ	พระนครศรีอยุธยา
6		ธุรการ		21/01/2524	49 หมู่ที่ 1	ห้วยป่าหวาย	พระพุทธบาท	สระบุรี
7		ธุรการ		26/07/2521	5 หมู่ที่ 5	ท่าค้อ	แก่งคอย	สระบุรี
8		ธุรการ		31/12/2531	20/2 หมู่ที่ 7	บ้านครัว	บ้านหมอ	สระบุรี
9		ธุรการระบบ IT		11/10/2523	111/143 หมู่ที่ 11	พระพุทธบาท	พระพุทธบาท	สระบุรี
10		พัสดุ		19/08/2527	38/9 หมู่ที่ 7	บ้านครัว	บ้านหมอ	สระบุรี
11		ช่างซ่อมบำรุง		05/03/2509	78 หมู่ที่ 9	บางโหนด	บ้านหมอ	สระบุรี
12		หัวหน้างาน		01/07/2507	43 หมู่ที่ 7	บ้านยาง	เสาไห้	สระบุรี
13		หัวหน้างาน		28/08/2514	195/1 หมู่ที่ 1	จำปา	ท่าเรือ	พระนครศรีอยุธยา
14		หัวหน้างาน		14/07/2512	59/351 หมู่ที่ 4	กระทุ่มล้ม	สามพราน	นครปฐม
15		พชร.		03/12/2512	35 หมู่ที่ 7	บ้านยาง	เสาไห้	สระบุรี
16		พชร.		07/01/2516	3 หมู่ที่ 3	ท่าช้าง	เสาไห้	สระบุรี
17		พชร.		27/12/2505	93 หมู่ที่ 4	โคกสำโรง	โคกสำโรง	ลพบุรี
18		พชร.		17/03/2511	15/3 หมู่ที่ 1	เขาวง	พระพุทธบาท	สระบุรี
19		พชร.		25/09/2509	18 หมู่ที่ 13	บ้านยาง	เสาไห้	สระบุรี
20		พชร.		22/05/2530	36 หมู่ที่ 5	หนองสีดา	หนองแขง	สระบุรี
21		พชร.		18/09/2503	206 หมู่ที่ 4	บ้านหมอ	บ้านหมอ	สระบุรี
22		พชร.		13/09/2531	92/1 หมู่ที่ 3	เขาดิน	เดิมบางนางบวช	สุพรรณบุรี
23		พชร.		24/10/2517	45/2 หมู่ที่ 7	จำปา	ท่าเรือ	พระนครศรีอยุธยา
24		พชร.		01/02/2523	99/18 หมู่ที่ 9	ทุกรา้ง	พระพุทธบาท	สระบุรี
25		พชร.		09/08/2536	34 หมู่ที่ 1	เตาปูน	แก่งคอย	สระบุรี

สัดส่วนการจ้างแรงงานท้องถิ่น

3

[illegible]

เอกสารแนบที่ 2.7



กิจกรรมชุมชนสัมพันธ์
ระหว่างเดือนกรกฎาคม-ธันวาคม 2567

Highlight Activities (License and Report)



สนับสนุนงบประมาณ 10,000 บาท ติดตั้งอุปกรณ์กระจายสัญญาณอินเทอร์เน็ต ให้กับ ป่าไม้ 5



ออกบูธผลิตภัณฑ์ชุมชนรับรางวัลอุตสาหกรรมสีเขียว (Green Industry Level 5) Cement Plant – Saraburi



ออกบูธผลิตภัณฑ์สินค้าจากชุมชนรับคณะองคมนตรี เยี่ยมชมสินค้าชุมชนกลุ่มพลังงานชุมชน-สระบุรี



ร่วมมุทิตาจิตหน่วยงานราชการในอำเภอพะพวย



ร่วมกับนายกเหล่ากาชาดมอบบ้านผู้ยากไร้.หนองแอก

Highlight Activities (License and Report)

โครงการทำบุญไหว้พระ ธรรมะสัญญา ครั้งที่ 5 ประจำปี 2567 วัดถลุงเหล็ก

โครงการทำบุญไหว้พระ ธรรมะสัญญา ครั้งที่ 6 ประจำปี 2567 วัดรามพงศาवास



17/09/67 บริษัท ปูนซิเมนต์ไทย (ท่าหลวง) จำกัด นำโดยคุณเจริญมัน เจสียวเจริญกร ผู้อำนวยการโรงงาน เขาวง-ท่าหลวง และพนักงานเข้าร่วมกิจกรรม“โครงการทำบุญไหว้พระ ธรรมะสัญญา”ครั้งที่ 5 ประจำปี 2567 ณ.วัดถลุงเหล็ก ต.ท่าหลวง อ.ท่าเรือ จ.พระนครศรีอยุธยา โดยมีนายบำรุง ม่วงวิจิตร นายกเทศบาลตำบล ท่าหลวงร่วมกับผู้นำชุมชนและชุมชนบริเวณโรงงานท่าหลวง เข้าร่วมกิจกรรมครั้งนี้

25/9/67 บริษัท ปูนซิเมนต์ไทย (ท่าหลวง) จำกัด นำโดยคุณพลภัทร พรพิทักษ์ธรรม Operations Manager – TL และพนักงานเข้าร่วมกิจกรรม“โครงการทำบุญไหว้พระ ธรรมะสัญญา”ครั้งที่ 6 ประจำปี 2567 ณ. วัดรามพงศาवास ต.ท่าหลวง อ.ท่าเรือ จ.พระนครศรีอยุธยา โดยมีนายประสารน์ สุวรรณโกชน์ นายกองค์การบริหารส่วนตำบลท่าหลวงร่วมกับผู้นำชุมชนและชุมชนบริเวณโรงงาน ท่าหลวง

Highlight Activities (License and Report)

โครงการทำบุญไหว้พระ ธรรมะสัญจร”ครั้งที่ 7 ประจำปี 2567 วัดม่วงน้อย

โครงการ "ส่งเสริมและพัฒนาการเริ่มต้นเป็นผู้ประกอบการ SME ด้วย Soft Power"



17/09/67 บริษัท ปูนซิเมนต์ไทย (ท่าหลวง) จำกัด นำโดยคุณจามร อินทฉาย ผู้อำนวยการพัฒนาองค์กรอย่างยั่งยืน และพนักงานเข้าร่วมกิจกรรม“โครงการทำบุญไหว้พระ ธรรมะสัญจร”ครั้งที่ 7 ประจำปี 2567 ณ. วัดม่วงน้อย ต.บ้านครัว อ.บ้านหมอ จ.สระบุรี โดยมีนายบำรุง ม่วงวิจิตร นายกเทศบาลตำบลท่าหลวงร่วมกับผู้นำชุมชนและชุมชนบริเวณโรงงานท่าหลวง เข้าร่วมกิจกรรมครั้งนี้

23-24/8/67

สสว. /FTI สมาอุตสาหกรรมกลุ่มภาคกลางตอนบน จัดโดยสภาอุตสาหกรรมจังหวัดสระบุรีจัดอบรมโครงการ "ส่งเสริมและพัฒนาการเริ่มต้นเป็นผู้ประกอบการ SME ด้วย Soft Power" โดยรัฐกิจและชุมชนสัมพันธ์โรงงานเขาวง,ท่าหลวง ร่วมนำชุมชนเข้าร่วมโครงการดังกล่าว เพื่อเพิ่มศักยภาพแก่ชุมชน

CSR Engagement Activity 2023

ดำเนินกิจกรรมทั้ง 5 สาขา

- ❑ สาขาการศึกษา ศาสนา และศิลปวัฒนธรรม จำนวน 20 กิจกรรม
- ❑ สาขาสีงแวดล้อมและสาธารณสุข จำนวน 13 กิจกรรม
- ❑ สาขาสารธารณประโยชน์ จำนวน 20 กิจกรรม
- ❑ สาขาพัฒนาอาชีพ จำนวน 5 กิจกรรม
- ❑ สาขากิจกรรมพิเศษ จำนวน 14 กิจกรรม

กิจกรรมพิเศษ



สิ่งแวดล้อมและสาธารณสุข



สาธารณประโยชน์



การศึกษา ศาสนา และศิลปวัฒนธรรม



พัฒนาอาชีพ



กิจกรรมสวัสดิ์ปีใหม่ สถานศึกษา ประจำปี 2567



กิจกรรมสานสัมพันธ์ทำนบ-ผู้ใหญ่บ้าน ตำบลหนองบัว อ.บ้านหมอ จ.สระบุรี



กิจกรรมสานสัมพันธ์ทำนุ-ผู้ใหญ่บ้าน ตำบลห้วยปลอวก อ.เสาใต้ จ.สระบุรี



กิจกรรมสานสัมพันธ์ทำนบ-ผู้ใหญ่บ้าน ตำบลห้วยป่าหวาย อ.พระพุทธรบาท จ.สระบุรี



ร่วมกิจกรรม MOI Waste Bank Week มหาไทยปิกโรงประกาศความสำเร็จ ๑ องค์กร ปกครองส่วนท้องถิ่นอุรนาการขยะ“ เทศบาลตำบลหน้าพระลาน



Highlight Activities (License and Report)

กองทุนเฟียร์ะวังสุขภาพเหมืองแร่หินปูน บริษัทปูนซิเมนต์ไทย (ท่าหลวง) จำกัด



23 ส.ค. 2567 คณะกรรมการกองทุนเฟียร์ะวังสุขภาพเหมืองแร่หินปูน บริษัทปูนซิเมนต์ไทย (ท่าหลวง) จัด ร่วมส่งมอบโครงการจัดซื้อเครื่องมือทันตกรรมกว่า 40 รายการ ให้กับ รพ.สต.ชัยชะอม เพื่อบริการประชาชนในพื้นที่เข้ารับการบริการด้านทันตกรรม มูลค่ากว่า 148,200 บาท



8 ส.ค. 2567 คณะกรรมการกองทุนเฟียร์ะวังสุขภาพเหมืองแร่หินปูน บริษัทปูนซิเมนต์ไทย (ท่าหลวง) ร่วมส่งมอบโครงการผู้สูงอายุ สุขภาพดี ชีวิตมีสุข หมู่ที่ 1-9 ต.เขาวง โดยมี นายกิตติ อ่อนศรี นายกองค์การบริหารส่วนตำบลเขาวง เจ้าหน้าที่ อบต.และประชาชนกว่า 200 คน ร่วมรับมอบงบประมาณ 200,000 บาท

กองทุนพัฒนาหมู่บ้านเหมืองแร่หินปูน บริษัทปูนซิเมนต์ไทย (ท่าหลวง) จำกัด



23 ส.ค. 2567 คณะกรรมการกองทุนพัฒนาหมู่บ้านเหมืองแร่หินปูน บริษัทปูนซิเมนต์ไทย (ท่าหลวง) ร่วมส่งมอบโครงการทัศนศึกษาแหล่งเรียนรู้นอกสถานที่ให้กับนักเรียนและบุคลากรโรงเรียนบ้านพุทรา่ง (พลอุปถัมภ์) กว่า 60 คน งบประมาณ 46,000 บาท



23 ส.ค. 2567 คณะกรรมการกองทุนพัฒนาหมู่บ้านเหมืองแร่หินปูน บริษัทปูนซิเมนต์ไทย (ท่าหลวง) ร่วมส่งมอบโครงการติดตั้งเสียงตามสาย หมู่ที่ 7 บ้านหนองทอง ต.เขาวง โดยมี คณะกรรมการร่วมส่งมอบโครงการ งบประมาณ 487,000 บาท

ทอดกฐินสามัคคีประจำปี 2567 โดยกองทุนพัฒนาหมู่บ้านเหมืองแร่หินปูน

งบประมาณ 526,000 บาท จำนวน 8 วัด

สถานะ	วัด	เจ้าภาพ
✓	วัดม่วงฝ้าย	WHG/KW
✓	วัดพุทรา่ง	ส่งเสริม
✓	วัดชัยบอน	ซ่อมเขาวง
27/10/67	วัดเขาวง ตำนารายณ์	กระจายสินค้า
2/11/67	วัดเขาพลัด	การบุคคล
10/11/67	วัดบ้านน้อย	ซีเมนต์ขาว
10/11/67	วัดตำมกฏ	มอร์ต้า
10/11/67	วัดชัยชะอม	เหมือง



โครงการเจาะบ่อบาดาลเพื่อใช้ในระบบประปาหมู่บ้าน หมู่ที่ 1 (บริเวณประปาหมู่บ้าน บ้านพุ) ประจำปี 2566

วันที่ 10 ตุลาคม 2567 คณะกรรมการกองทุนพัฒนาหมู่บ้านเหมืองแร่หินปูน ตรวจสอบงานโครงการเปลี่ยนท่อเมนประปาหมู่บ้านหมู่ที่ 6 บริเวณบ้านนางนาค ยางมพู่ ถึง บ้านนายเซาว์ ใจสุวรรณ) ประจำปี 2566 ประมาณ 350,000 บาท

Highlight Activities (License and Report)



19 ส.ค. 67 นำโดย พี่สมศักดิ์ ขอมใจเพชร ผู้ช่วยจัดการรัฐกิจและชุมชนสัมพันธ์ ท่าหลวง-เขาวง ลงพื้นที่ร่วมกับ **นายบัญชา เชาวรินทร์ ผู้ว่าราชการจังหวัดสระบุรี** ในฐานะประธานกรรมการมูลนิธิราชประชานุเคราะห์ ในพระบรมราชูปถัมภ์ประจำจังหวัดสระบุรี **นำเงินและสิ่งของพระราชทาน** ช่วยเหลือผู้ประสบอัคคีภัยของมูลนิธิราชประชานุเคราะห์ ในพระบรมราชูปถัมภ์ มอบให้กับ**ผู้ประสบเหตุอัคคีภัย นายสุรศักดิ์ พงศ์จรรักษ์ภักดิ์ บ้านเลขที่ 3/1 หมู่ที่ 10 ตำบลบ้านครัว อำเภอบ้านหมอ จังหวัดสระบุรี**



21 ส.ค. 67 นำโดย พี่พรศักดิ์ ไพรินทร์ ผู้จัดการรัฐกิจและชุมชนสัมพันธ์ ท่าหลวง-เขาวง **สนับสนุนปูนถุง เสื้อซีเมนต์ จำนวน 5 ตัน**ให้กับอำเภอบ้านหมอเพื่อ**ซ่อมแซมบ้านผู้ยากไร้และด้อยโอกาสในพื้นที่อำเภอบ้านหมอ** โดยนายฉัตรชัย วนรัตน์ ปลัดอำเภอบ้านหมอรับมอบ



14 ส.ค. 67 นำโดย พี่พรศักดิ์ ไพรินทร์ ผู้จัดการรัฐกิจและชุมชนสัมพันธ์ ท่าหลวง-เขาวง **สนับสนุนงบประมาณสมทบทุนจัดซื้อเครื่องปรับอากาศ จำนวน 10,000 บาท**ให้กับ**โรงเรียนบ้านพุซาง ศูนย์เด็กเล็กก่อนวัยเรียน** โดยมี นายชาญณรงค์ ตีบุคคำ ผู้ใหญ่บ้าน ผู้อำนวยการโรงเรียนบ้านพุซาง ผู้ช่วยผู้ใหญ่บ้านหมู่ที่ 8 ต.พุฒาจารย์ คณะครูและนักเรียนร่วมรับมอบ



5 ส.ค. 67 นำโดย พี่อุบลศรี พรหมเวทยานนท์ ที่ปรึกษาร่วมเยี่ยมผู้ใหญ่สุชาติ สุกใส ผู้ใหญ่บ้านหมู่ที่ 12 ต.หน้าพระลาน หลังจากออกโรงพยาบาล รับการผ่าตัด



5 ส.ค. 67 นำโดย พี่อุบลศรี พรหมเวทยานนท์ ที่ปรึกษาร่วมแสดงความยินดี นาย.รุ่งอรุณ.อำนวยผล ได้รับตำแหน่งผู้ใหญ่บ้านหมู่ที่ 7 ต.หน้าพระลาน



20 ส.ค. 67 นำโดยพี่ประจักษ์ โดมงาม และพี่สมศักดิ์ ขอมใจเพชร ร่วมหารือ นายรุ่งชัย สันขุนทด **ผู้อำนวยการโครงการส่งน้ำและบำรุงรักษาลองเพชร-เสาไห้** เรื่อง**ขออนุญาตปรับปรุงสนามฟุตบอลเยาวชน ในเขตชลประทาน**



15 ส.ค. 67 นำโดย พี่พรศักดิ์ ไพรินทร์ ผู้จัดการรัฐกิจและชุมชนสัมพันธ์ ท่าหลวง-เขาวง ร่วมรับเจ้าหน้าที่พลังงานจังหวัดสระบุรี ตรวจและทดสอบถังน้ำมันขนาด 25,000 ลิตร เพื่อรายงานรับรองผลการทดสอบ ในการออกใบอนุญาตขอใช้ถังน้ำมัน



Highlight Activities (License and Report)

ตำบลห้วยป่าหวาย



15/7/67 รัฐกิจและชุมชนสัมพันธ์ นำทีมโดย คุณอุบลศรี พรหมเวชยานนท์ ที่ปรึกษางานชุมชนสัมพันธ์ และทีมงาน ร่วมงานประเพณีแห่เทียนพรรษา ประจำปี 2567 เพื่อส่งเสริมพระพุทธศาสนาและอนุรักษ์สืบสานประเพณีที่ดีงามของท้องถิ่น ในวันจันทร์ที่ 15 กรกฎาคม 2567 โดยมีนายมนัสพันธ์ ดอนก้อนไพร นายอำเภอพระพุทธบาท ประธานฯ SCG ได้ร่วมสนับสนุนอาหาร (ข้าวมันไก่) เพื่อร่วมบุญถวายเพลพระ และแจกจ่ายผู้ร่วมงาน โดยมี นายประสิทธิ์ เคหะทอง นายกเทศมนตรีตำบลห้วยป่าหวาย และคณะฯ ร่วมรับมอบ ณ โรงเรียนวัดศรีจอมทอง ตำบลห้วยป่าหวาย อำเภอพระพุทธบาท จังหวัดสระบุรี ☺

ตำบลห้วยป่าหวาย



13/7/67 ทีมรัฐกิจและชุมชนสัมพันธ์ ร่วมบุญฉลองบูรณะอุโบสถ วัดหนองโป่ง ต.ห้วยป่าหวาย อ.พระพุทธบาท จ.สระบุรี ในการร่วมสนับสนุนไอติม และเครื่องดื่ม ในการถวายเพลพระ และแจกจ่ายให้กับผู้ร่วมงานๆ โดยมีคุณอุบลศรี พรหมเวชยานนท์ ที่ปรึกษางานชุมชนสัมพันธ์ และทีมงาน ร่วมมอบและร่วมงาน โดยมีนายจรัญ พิมพ์ ผู้ใหญ่บ้าน หมู่ 9 บ้านหนองโป่ง คุณธิติมา ตะรุสะ ประธานวิสาหกิจชุมชนภูริธาราพรรณ พระอาจารย์วัดหนองโป่ง และชุมชน ร่วมรับมอบ ณ วัดหนองโป่ง ต.ห้วยป่าหวาย อ.พระพุทธบาท จ.สระบุรี



17/7/67 ตามที่ SCG จับมือร่วมกับวิสาหกิจชุมชน ภูริธาราพรรณ ทาง SCG ได้ส่งเสริมผลิตภัณฑ์ชุมชน “ตะกร้าหวายสาน” จากกลุ่มแม่บ้านชุมชนตำบลห้วยป่าหวาย นั้นทางเราได้รับเกียรติจาก **สำนักเลขาธิการคณะรัฐมนตรี (สสค. หรือ SOC) คุณสาวิตรี ชำนาญกิจ รองเลขาธิการคณะรัฐมนตรี** สั่งซื้อตะกร้าหวายสาน ดักชื้อ SOC เพื่อสนับสนุนและส่งเสริมสินค้าชุมชน เพิ่มรายได้ให้กับชุมชน จึงทำการจัดส่งและส่งมอบตะกร้าหวายสาน ณ สำนักเลขาธิการคณะรัฐมนตรี โดยมีคุณธิติมา ตะรุสะ ประธานวิสาหกิจชุมชนภูริธาราพรรณ และสมาชิก พร้อมกับ SCG ร่วมส่งมอบผลิตภัณฑ์ ให้กับสำนักเลขาธิการคณะรัฐมนตรี